

**La Vis e Valle di Cembra  
VITICOLTURA SOSTENIBILE AL TERZO ANNO**

Sono 120 i viticoltori soci della cantina La Vis e Valle di Cembra che nella stagione 2010 hanno applicato per il terzo anno il programma di gestione ecosostenibile dei vigneti proposto dal Servizio di consulenza tecnica della cooperativa in collaborazione con il Centro per il trasferimento tecnologico dell'Istituto agrario di S. Michele all'Adige. Gli ettari di vigneto interessati sono 100. Il progetto iniziato nel 2008 era partito con 20 viticoltori per una superficie complessiva di 25 ha. S.F.

**Experience marketing  
IN PIEMONTE ARRIVA IN-WINE**

Una sorta di "bello della diretta". È questa l'idea alla base di In-Wine che in Piemonte propone un nuovo modo di comunicare e fare promozione. Basta collegarsi direttamente dal proprio Pc o smartphone a [www.in-wine.com](http://www.in-wine.com) e - digitando il codice stampato sulla bottiglia del produttore che aderisce al progetto - è possibile conoscere l'azienda e il produttore e degustare il vino con lui seguendo il suo racconto nel video registrato. Proprio come se fosse lì...

**SOFTWARE IN CANTINA**

# La parola d'ordine è "friendly"

*Non solo archiviare i dati produttivi e di processo ma possibilità di trasformare ogni informazione in una risorsa. Questo è il vero plus dei tantissimi programmi gestionali dedicati all'attività vitivinicola. L'essenziale però è che il programma non richieda conoscenze informatiche troppo approfondite, invogliando così all'uso regolare del prodotto*

di MATTEO MARENGHI

In un mercato sempre più complesso e selettivo, dotarsi di uno strumento gestionale valido e collaudato è una necessità vitale per le aziende. L'offerta è vastissima, ma la continua evoluzione della tecnica e dell'operatività delle cantine da un lato, unita al variare degli aspetti normativi dall'altro impongono che le soluzioni rispondano esattamente alle esigenze peculiari delle imprese e che possano essere periodicamente aggiornate e modificate, senza per questo dover buttare a mare programmi e dati già in uso. Di certo, quando allineato alle specificità delle aziende, il software si rivela un potentissimo supporto decisionale capace di affiancare il tecnico (enologo e agronomo), l'amministrativo e il commerciale in ogni istante del processo produttivo, dai lavori in vigna fino all'abbigliamento delle bottiglie, dalla tenuta dei registri alla pianificazione delle vendite e del marketing. Tenere tracciato inoltre il flusso di tutti i prodotti e i servizi che dalla vigna conducono ai locali di consumo del vino soddisfa le richieste sempre più cogenti di rintracciabilità, a tutela della qualità del prodotto finale e del monitoraggio più preciso dell'intero processo. Se ciò ha risvolti di natura normativa cui bisogna ottemperare è oltremodo interessante poter monitorare i flussi economici relativi a ogni processo o singola operazione, per individuare eventuali sacche di inefficienze, sperperi o inadeguatezze che possono sfuggire ad un'analisi sommaria.

**Programmi flessibili, modulari e aggiornabili**

La moderna azienda vitivinicola, che punta all'evoluzione strutturale anche grazie all'adozione di tecnologie informatiche per migliorare efficienza e produttività, si appresta ad affrontare una nuova grande sfida: l'integrazione. Infatti qualsiasi sistema preconstituito, seppur sofisticato, non è ordinariamente paragonabile a quanto, aziende con budget adeguati, possono ottenere strutturando un Centro elaborazione dati interno, capace di progettare e implementare un sistema informatico su misura. "In effetti - afferma Luca Rossi, general manager di Gesag Srl - dobbiamo rifarci alle situazioni ordinarie della nostra vitivinicoltura, ovvero aziende che per numero di dipendenti e dimensione non sono spesso dei colossi; ovviamente ci sono anche le eccezioni. Prendiamo ad esempio un'azienda che possiede dei vigneti di proprietà, magari acquista un po' di uva dall'esterno, vinifica, imbottiglia e commercializza internamente, con parte delle vendite effettuate anche all'estero. Il primo passo è certamente l'acquisto di un personal computer e una stampante ... ma da subito si delinea la necessità di introdurre un software per la gestione del magazzino, magari che faccia anche Ddt, fatture, prima nota ... Meglio scegliere un prodotto specifico per il settore, magari che consente anche l'emissione di Daa (documento amministrativo accompagnatorio) e la bolla di accompagnamento vini. E così l'imprenditore agricolo ha fatto il suo primo investimento in informatica, da ammortizzare non tanto dal punto di vista economico, ma soprattutto dal punto di vista operativo: adattare la semplice e diretta attività di un'azienda agricola alle regole fisse (e spesso complesse) di un software gestionale".

**Mettere in conto nuove esigenze**

Va comunque ricordato che la richiesta sempre più pressante di informazioni legate al prodotto finito avanzata all'imprenditore agricolo da un lato, e le nuove misure agro-ambientali in via di definizione dall'altro, rappresentano due elementi in grado di spingere le aziende ad avvicinarsi maggiormente alle soluzioni informatiche, per una revisione del processo di produzione in chiave prima di tutto gestionale. Ad esempio, per chi ha a che fare con l'estero, e quindi le accise, esiste l'obbligo di trasmettere il file all'Agenzia delle Dogane, e dal primo gennaio 2011 scatta l'obbligo per il Daa on-line (vedi box qui sotto). Il caso di nuovi

adempimenti normativi è forse il più frequente ma non l'unico elemento che rischia di rendere facilmente obsoleto il proprio investimento informatico; comunque non si tratta di buttare tutto a mare ed è possibile aggiungere al proprio software gestionale ciò che manca, ma non senza difficoltà. Esistono infatti diversi svantaggi derivanti dalle inefficienze prodotte dall'assemblare programmi diversi, non in sintonia e in comunicazione tra di loro. Diverse software house seguono ognuna il proprio prodotto con referenti per l'assistenza, ma nel caso nascano problemi non "standard" scatta subito l'alibi di una possibile infelice convivenza con gli altri software. Per non parlare dei canoni di manutenzione, che

si moltiplicano e rendono spesso insostenibile un sistema informatico così strutturato. E i dati? Duplicati, triplicati ma soprattutto inseriti e aggiornati più volte e in sistemi diversi. "Un programma informatico serio - ammette Rossi - dovrebbe sempre perseguire l'assenza di ridondanza nei dati, ma ciò non è possibile se il software in questione è limitato a svolgere un insieme ridotto di funzioni. Infatti l'evoluzione informatica (e commerciale) ha portato nel tempo a un'offerta software completa per quantità e qualità, ma non altrettanto per 'integrazione'. È molto difficile trovare sul mercato software house che pongono come base progettuale

l'integrazione tra i reparti e riescono quindi ad offrire all'azienda vitivinicola un sistema basato sul modello Erp (enterprise resource planning), cioè un modello che integra al proprio interno tutti i processi di business rilevanti: produzione, vinificazione, commercializzazione, magazzino e contabilità".

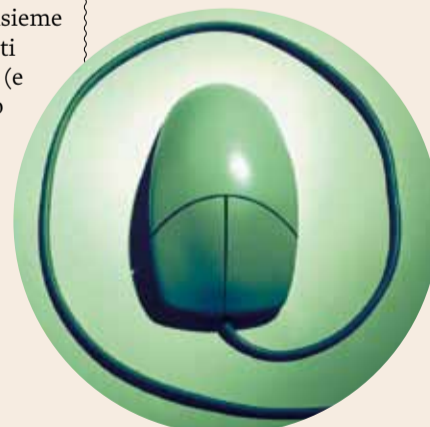

*Le offerte di soluzioni informatiche non mancano e, sempre più spesso, vengono direttamente adattate alle caratteristiche di ogni specifica realtà*

**LA GESTIONE TELEMATICA DELLE ACCISE E DEL DAA**

Dal maggio 2009 è obbligatorio l'invio in forma esclusivamente telematica dei dati relativi alle contabilità degli operatori qualificati come operatori professionali, rappresentanti fiscali, gestori di depositi commerciali concernenti il settore dell'alcol o delle bevande alcoliche. Si tratta di una vera e propria rivoluzione per gli operatori del settore vitivinicolo che hanno quindi l'esigenza di generare in maniera automatica il file da firmare ed inviare tramite il sito dell'Agenzia delle Dogane, a partire dalle movimentazioni di prodotto normalmente registrate nel programma. Dal 1° gennaio 2011 sarà obbligatorio l'invio in forma esclusivamente telematica del documento amministrativo di accompagnamento (Daa). Lo scambio di informazioni tra spedite e destinatario della merce, attraverso il sistema telematico dell'Agenzia delle Dogane, prevederà l'invio di alcuni file, con lo scopo di comunicare tutti i dati relativi alla spedizione prevista o effettuata. Tali file dovranno essere inviati correttamente prima della partenza della merce stessa (al massimo con una settimana di anticipo), obbligando quindi lo spedite a predisporre per tempo il documento ed i file per l'invio. Insomma, le nuove disposizioni rendono praticamente indispensabile l'impiego di programmi gestionali complessi e molto specifici, impegnando creatori ed utilizzatori ad un costante aggiornamento.



**Il Wine museum a Barolo  
RAGGIUNTA QUOTA 15.000 VISITATORI**

Dopo solo due mesi di apertura al pubblico del Castello Falletti di Barolo, l'allestimento permanente ideato da Francois Confino ha accolto il suo 15.000 visitatore, un turista turco di Istanbul, Burak Oztunc, per la prima volta nelle Langhe con la moglie Evrim. L'assessore regionale al Turismo, Alberto Cirio, e il sindaco di Barolo, Walter Mazzocchi, gli hanno consegnato una pregiata bottiglia di Barolo e regalato l'ingresso. (Ansa).

**Per i 150 anni d'Italia  
ARRIVA IL "ROSSO TRICOLORE" DELL'UNITÀ**

La bottiglia n. 0 è stata presentata al Merano Wine Festival. Si tratta de "Il Taglio per l'Unità", una speciale cuvée realizzata con una selezione dei vini rossi da vitigni autoctoni più rappresentativi dal wine maker Roberto Cipresso per le Città del Vino. Sarà realizzata in 150 magnum, tante quanti gli anni della storica ricorrenza, che saranno donate al presidente Giorgio Napolitano come omaggio negli incontri ufficiali con i "grandi" della terra". (Asca)

## Le proposte del mercato

### Abitat

#### Provit, gestione integrata di dati numerici ed entità grafiche

**P**rovit di Abitat è una suite di prodotti per aziende vitivinicole e cantine sociali che necessitano di un sistema informativo per la gestione integrata di dati numerici ed entità grafiche (relative alla



consistenza produttiva propria e degli associati). Con Provit è possibile gestire il territorio mediante mappe e foto aeree con la possibilità di inserire i perimetri dei vigneti e tutti i dati ad essi correlati, ma anche trattare qualsiasi dato in ambiente web, da quelli sul vino a quelli sugli attrezzi agricoli, dai trattamenti da applicare al vigneto alle ore/uomo, alle bottiglie prodotte. Possibile anche gestire l'anagrafica dei soci, della produzione di ogni socio, utilizzare strumenti Gps per la misurazione dei perimetri di vigneti da importare direttamente nel software, progettare nuovi impianti con il calcolo dei

costi, visualizzare l'andamento tridimensionale del territorio. La suite è composta da diversi moduli: Provit desktop, software non in ambiente web con la gestione delle mappe e dei dati dei vigneti, del vino e dei soci; Provit Web, software in ambiente web con la gestione delle mappe dei dati dei vigneti, del vino e dei soci; Provit Gps, lo strumento legato al software con l'importazione automatica del disegno del perimetro misurato; Provit Sia Vino e Provit Sia Uva, sistemi informativi aziendali con la gestione, rispettivamente, delle informazioni relative al vino prodotto e alla coltivazione delle viti.

### Apra Informatica

#### Essenzia Wine

**A**pra Informatica opera da decenni nel settore vitivinicolo. Il gruppo, che oggi conta oltre 200 collaboratori, propone soluzioni per ogni attività aziendale, ovvero l'area agronomica (sistemi Gps, cartografici e di gestione tecnico/economica e tracciabilità in vigneto della suite di Isagri); l'area enologica, con un sistema di tracciabilità a supporto dell'attività di cantina (operazioni, analisi, mappa di cantina interattiva) e l'area amministrativa/logistica/commerciale/produzione, grazie ad un software Erp integrato che permette di gestire con un unico "quadro di controllo" il cuore dell'attività dell'azienda. In quest'ottica, Essenzia Wine è pertanto una suite per la completa gestione dell'azienda vitivinicola, sia essa cooperativa che privata, che tratta i conferimenti, le attività enologiche, di imbottigliamento, commerciali, amministrative e marketing. Si compone di vari pacchetti che seguono specificatamente le diverse aree tematiche arrivando a produrre tutte le analisi e i documenti che servono (dai registri di cantina alle fascette Docg, dalle accise ai lotti e alla rintracciabilità, ma anche denunce annuali, assegnazioni vini e altro). Wine Web è invece il modulo per mettere in relazione le aziende con i propri partner (clienti, fornitori...).

### Arcobal

#### Gestione integrale per aziende agroalimentari

**A**BiGis di Arcobal è un software gestionale modulare adattabile a diverse situazioni dell'intera filiera agroalimentare. La versione attuale, sviluppata in collaborazione con la Facoltà di Agraria di Perugia, è l'evoluzione di un sistema nato nel 1993 che racchiude le funzionalità di un programma di gestione tecnico-economica dell'azienda, quelle di un Gis (geographic information system) e quelle di un archivio documentale. Vitivinicoltori ed oleicoltori possono così verificare l'intera filiera produttiva, dal campo al negozio aziendale, nello stesso momento in cui si occupano della normale amministrazione (fatturazione, gestione di magazzino, personale, macchinari ecc.) seguendo in tempo reale l'andamento globale o della singola unità produttiva. Tutte le funzionalità sono operanti anche a preventivo, permettendo

la programmazione delle linee di produzione, il budgeting, la previsione dei fabbisogni tecnici e finanziari, l'ottimizzazione dei fattori della produzione e del portafoglio prodotti. Quest'ultima funzione è di particolare interesse nella determinazione di un mix produttivo migliore e più profittevole. I moduli Gis e documentale gestiscono mappe aziendali, planimetrie dei fabbricati, impianti, documenti di produzione, contratti, immagini e altro ancora. ABiGis può essere installato sia in un unico pc, sia come sistema client-server, in una rete aziendale o su server internet, utilizzando i più noti database relazionali.



### E-Group

#### Enoware, il sommelier elettronico

**L**e aziende della ristorazione investono somme cospicue nella cantina e debbono delegarne la gestione ad una o più persone; sempre più spesso ad un sommelier è richiesta, oltre alla competenza nella degustazione, anche la capacità di amministrare il capitale che gli viene affidato. Da qui la necessità di uno strumento quale Enoware, di E-Group, software dedicato alla cantina dei ristoranti che si occupa della gestione del magazzino (evidenziando le rimanenze per tipologia e produttore), della stampa della carta dei vini (generazione automatica in base alle disponibilità dei vini in cantina) e della vendita (determinazione dei prezzi di vendita a bottiglia e a calice, in base ai parametri di "beverage cost" indicati). Interessante l'opzione di una carta dei vini "flessibile": ogni nuovo vino viene inserito nel database con una scheda analitica che permette di produrre carte dei vini ordinate per provenienza, vitigno, annata, produttore o qualsiasi altro dato. Ad ogni fascia prezzo di un vino viene impostato un coefficiente di ricarico che calcola il prezzo di vendita sia in bottiglia che al calice; ciò permette di limitare gli errori e di elaborare la carta con una politica di vendita omogenea. Sono disponibili moduli per interfacciare Enoware con software di gestione vendite in modo che i vini siano collegati ai registratori di cassa e venduti con conseguente descrizione analitica nella ricevuta fiscale e scarico a magazzino.

### Cls Informatica

#### A garanzia della rintracciabilità

**C**ls Informatica offre consulenza, formazione, assistenza. Specializzata nella realizzazione di sistemi informativi rivolti a diverse tipologie di aziende, nell'ambito della filiera agroalimentare è focalizzata sul settore vino ed olio. Il prodotto informatico di Cls soddisfa le istanze degli operatori nella gestione di una produzione adempiente alla normativa europea, permettendo di amministrare tutti i processi legati alla tracciabilità e di risalire alle materie prime ed ai cicli di lavorazione. Con Quaderno di Campagna (gestione delle operazioni in campo) e Logistic (gestione e controllo dei magazzini) costituisce una suite di soluzioni in grado di garantire valori di qualità e sicurezza alimentare costantemente allineata alle norme vigenti. Il sistema tratta diversi punti focali, fra cui Planning, Planimetria, Lavorazioni, Stato prodotto, Rintracciabilità, Tipologia di prodotti, Quantificazione dei costi, Rappresentazione grafica delle analisi, Creazione guidata batch di lavorazione. In particolare il modulo Rintracciabilità costituisce il cuore del supporto tecnologico; specificato il batch di lavorazione o lotto di imbottigliamento è possibile ottenere sia una sintesi riepilogativa della storia del prodotto per conoscere le operazioni che lo hanno generato (come richiesto dalla vigente normativa), sia un elenco di tutte le operazioni o spostamenti effettuati.

### Evin

#### Dal vigneto ai report sugli agenti con DrinkPlus



**I**mplementato con i più avanzati strumenti di sviluppo forniti da Microsoft, DrinkPlus Cantine, il gestionale di Evin Srl, è modulare, multiutente e multaziendale. Diversi sono i moduli, fra cui Vigneto (catasto, previsioni meteo, pratiche agronomiche...); Conferimento (per le cantine sociali, capace di ridurre al minimo le operazioni di controllo umano nella fase di conferimento da parte dei soci); Cantina che gestisce dall'ingresso delle uve, ai vasi vinari, all'imbottigliamento; Vendite/Web che, collegato al gestionale, permette di gestire e-commerce B2B e B2C. Inoltre sul web è implementato un applicativo per controllare con il numero del lotto stampato sulla bottiglia la rintracciabilità del prodotto (anche mediante barcode o sms). Nella gestione ordini clienti tutte le fasi di picking possono essere svolte con palmari con lettori laser in rete wireless, permettendo di tracciare lo scarico dei prodotti per lotto. Per le consegne della merce con mezzi propri una funzionalità avanzata ottimizza i percorsi e controlla i costi di trasporto, mentre il modulo Contabilità Generale ed Iva tratta gli adempimenti amministrativi, fino alla gestione insoliti con solleciti automatici, stampa estratti conto per agente ecc. GeoMarketing, infine, in base a informazioni riferite al territorio (dati georeferenziati), permette all'azienda di sviluppare nuove strategie di marketing, incentivando le forze commerciali.

PRODOTTI  
& SERVIZI

**Vitis Rauscedo**  
Società Cooperativa Agricola

via Richinvelda, 45  
San Giorgio della Richinvelda (Pn)  
tel. 0427 94016 - fax 0427 94567  
info@vitisrauscedo.com  
www.vitisrauscedo.com



**la vite amica della terra**



**Lugano, 13 e 14 marzo 2011**  
**GUSTO IN SCENA DIVENTA INTERNAZIONALE**  
La manifestazione, ideata e curata dal giornalista Marcello Coronini, arriverà al Palazzo dei Congressi di Lugano per presentare un format unico. L'evento, infatti, farà incontrare in un'unica location tre mondi attraverso Chef in Concerto, il congresso di grandi cuochi, I Magnifici Vini, selezione di circa cento cantine d'Europa e Seduzioni di Gola, la rassegna di sfizi gastronomici. [www.gustoinscena.it](http://www.gustoinscena.it)



**Vicenza, 18-21 novembre**  
**FESTIVAL DEL DURELLO 2010**  
L'intenso fine settimana prevede momenti di degustazione delle pregiate bollicine nelle loro differenti sfumature - date dal metodo classico o Charmat, assieme alla versione ferma e passita - in abbinamento a piatti tipici della tavola veneta e vicentina in particolare, e accanto a momenti di cultura e di spettacolo. Novità 2010, la collaborazione trasversale tra enti, istituzioni ed associazioni del mondo enogastronomico vicentino.



## Gep Informatica

### Tre moduli per una gestione integrata

**S**ono ormai 20 anni che Gep Informatica segue specificamente il segmento vitivinicolo, dall'analisi alla scrittura dei programmi all'assistenza, sia per piccole aziende agricole sia per le cantine sociali o realtà di grandi dimensioni specializzate nell'imbottigliamento e commercializzazione. Il software è composto da tre moduli principali: Elisir Base (gestione amministrativa contabile per cantine private e sociali);

Elisir Soci (gestione completa dei soci per le cooperative vitivinicole); Elisir Tracciabilità (gestione delle attività operative di trasformazione, produzione, controllo e rilevazione svolte in cantina). "In pratica - spiega **Andrea Folloni**, responsabile progetti cantine - Elisir è caratterizzato da una gestione integrata e completa di tutte le funzioni aziendali, ed è personalizzabile e verticalizzabile con moduli specifici aggiuntivi, avendo alle spalle due decenni di attività nel

settore. Inoltre offriamo un servizio completo di fornitura e di assistenza hardware, manutenzione e configurazione reti, sviluppi Web, procedure Edi, telematizzazione accise e Daa, vantando anche la conoscenza di problematiche tecniche per esigenze di retail o di tecnologie avanzate. Fondamentale è il servizio di tele-assistenza via internet con tutti i clienti, realizzato in tempo reale per esigenze di manutenzione e aggiornamento".

## Nts Informatica

### Business 15°

**N**ts Informatica offre proposte verticali adattabili a differenti necessità. Business 15°, strutturato sulla base della suite gestionale Business, fornisce strumenti avanzati di gestione alle aziende nel settore delle bevande, vino in particolare. Il programma mette a disposizione un pacchetto di moduli base, affiancandoli con una serie di moduli specifici; la vasta gamma di funzioni operative consente, ad esempio, di gestire le problematiche legate alle confezioni (informazioni che, oltre a consentire l'elaborazione di statistiche, servono alla composizione di documenti di vendita e registri fiscali), ma affronta anche le esigenze delle cantine sociali e delle aziende che utilizzano uve acquistate da

fornitori o cedute dai soci. Inoltre è possibile registrare le operazioni svolte dai reparti di produzione, gestire liste di spunta, programmi di movimentazione, stampa del registro fiscale obbligatorio e di documenti quali giornale di magazzino, registro contrassegni Iva, carico e scarico, registro di imbottigliamento, denuncia di produzione, dichiarazione geografica ecc. Il programma inoltre può imputare le quantità di prodotti vendibili da ciascun agente (classificate per annata o per campagna promozionale), verificare costantemente la situazione sintetica dell'impegnato relativo ad un prodotto e stampare statistiche con l'analisi del venduto/acquistato (relative sia a bevande sia a materie prime e semilavorati).

## Gesag

### Gtp.eno, seguire la traccia dalla vigna alla tavola

**G**tp.eno di Gesag segue la storia del vino, controllando ogni processo secondo le normative in vigore, rendendo meno onerosi gli adempimenti e tracciando nel contempo il vino dal campo alla tavola. Le funzioni sono raggruppate in moduli indipendenti (ma integrati) che si basano sulla flessibilità di un sistema che con una sola registrazione attiva tutte le funzioni di analisi e controllo. Il modulo Cantina riguarda gli aspetti gestionali e normativi producendo i relativi registri e fornendo informazioni su lavorazioni, movimenti e gestione delle vasche. Il modulo Vendite consente la predisposizione e la stampa degli ordini dei clienti, dei documenti di spedizione e delle fatture. Il modulo Magazzino gestisce i mezzi tecnici e i prodotti finiti mentre stampe e statistiche analizzano il dettaglio di carico e scarico, giacenze ecc.; la raccolta delle informazioni è automatizzata grazie ai software per palmare Gtp.Ce e Gtp.Ts e all'uso di codici a barre. Tramite il modulo Controllo di Gestione si ha la valutazione dei risultati economici di ogni appezzamento, mentre il modulo Qualità tratta analisi e caratteristiche dei vini, lasciando al modulo Tracciabilità la gestione delle risorse impiegate e dei prodotti ottenuti. Disponibili inoltre aggiornamenti relativi ai nuovi adempimenti telematici capaci di generare automaticamente (partendo dalle movimentazioni di prodotto normalmente registrate nel programma) il file da firmare ed inviare tramite il sito dell'Agenzia delle Dogane.

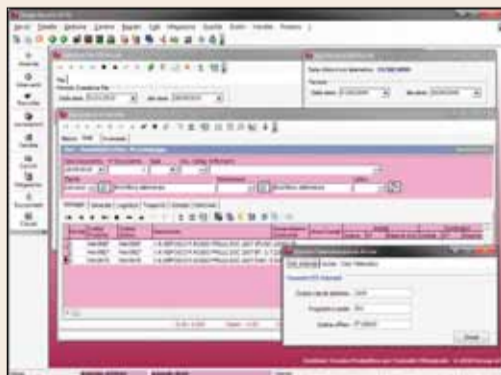

## Image Line

### Un'ampia scelta di applicativi

**N**el carnet di Image Line sono diversi gli applicativi utili all'azienda vitivinicola. Anzitutto FitoGest Software, ovvero la banca dati degli agrofarmaci, per orientare il viticoltore nella scelta della soluzione ai problemi fitosanitari.

È pensato come un moderno navigatore: inserendo le opportune coordinate (coltura, avversità, intervallo di sicurezza ecc.) l'utilizzatore può raggiungere l'agrofarmaco più idoneo alle proprie esigenze, esplorando tutte le proposte disponibili sul mercato. Registro Trattamenti è invece il software che consente di gestire sul proprio computer il cosiddetto "registro di campo o di campagna" per gli adempimenti richiesti dal Dpr 290/01: di facile impiego e consultazione, è composto da varie sezioni (anagrafica, riparti culturali, trattamenti e stampe). Per le previsioni meteorologiche c'è MeteoGest Pro, servizio con informazioni specifiche per la propria azienda che non solo presenta la descrizione delle grandezze agrometeorologiche tramite prodotti di modellistica fisico-matematica "hi-res" ma anche segnala se è possibile eseguire trattamenti fitosanitari e dà le indicazioni necessarie per procedere con le altre operazioni colturali. Image Line sviluppa soluzioni informatiche per l'agricoltura; partner nel progetto Magis, insieme ad Unione Italiana Vini, ha sviluppato il sito che raccoglie le informazioni per la stesura di un protocollo per la viticoltura sostenibile.

## Maxi-data

### Uve2k, proposta mirata per le aziende vinicole

**M**axi-Data, fornitore ufficiale della Coldiretti, propone uve2k, un applicativo completo che, grazie alla sua modularità, è adatto alle esigenze di aziende di qualsiasi dimensione. Il lavoro gestionale può essere effettuato in modo pratico e senza ripetizioni; il cuore del programma è infatti l'emissione dei documenti di accompagnamento e vendita, da cui sono automaticamente ridistribuite tutte le informazioni e preparate le operazioni sui registri di cantina. Semplice anche gestire le condizioni di vendita: il programma memorizza prezzi, sconti, quantità vendute, situazioni dei vuoti a rendere, riproponendoli nelle consegne successive per ogni cliente. In funzione delle operazioni svolte sono sempre



aggiornati automaticamente il riepilogo delle provvigioni agenti, la giacenza di cantina (sfuso, bottiglie, damigiane ecc.) per ogni tipo di vino. Le consultazioni ed i report sono disponibili rapidamente a video, come le stampe. Fra le funzionalità di uve2k si trovano tantissime opzioni, fra cui: magazzino vini/componenti; certificati di idoneità/fascette; gestione vasche; analisi laboratorio; travasi/coacervi; rintracciabilità lotti; albo imbottiglieri; registri vari (commercializzazione, imbottigliamento, trattamenti enologici, ...); dichiarazione di giacenza; descrizione articoli in lingua estera; punto vendita; agenti/provvigioni; fornitori/acquisti; controlli Erga Omnes; telematico accise ecc.

## Open-Co

### Prolab.Q, per interfacciarsi anche con il mondo della certificazione

**P**rolab.Q è un sistema rivolto alla cantina e al laboratorio controllo qualità. Creato e commercializzato da Open-Co Srl, supporta i laboratori accreditati ed è compatibile con i più diffusi schemi di certificazione. Per questo è stato scelto da realtà vitivinicole (gestione dei processi produttivi e rintracciabilità del prodotto) e da laboratori enologici. Dato per assunto che non esiste un'unica soluzione "pronta all'uso", Prolab.Q viene strutturato sulla realtà del cliente riproducendo tutte le fasi di produzione, dalla gestione del vigneto al ricevimento uve (o sfusi) all'imbottigliamento, attraverso la mappatura delle locazioni di stoccaggio e trasformazione del prodotto, l'integrazione con il laboratorio di controllo qualità e la gestione delle risorse (strumenti di laboratorio, attrezzature di produzione, vasche o barrique). È così possibile gestire tutte le operazioni di cantina, inclusi i piani di controllo e le specifiche di prodotto, gli ordini di lavoro, i fogli di analisi, i trattamenti enologici, le movimentazioni e i saldi di magazzino. Prolab.Q è inoltre uno strumento di programmazione di breve e medio termine di qualunque operazione di cantina con relativa assegnazione ai diversi operatori e gestisce automaticamente la rintracciabilità, diretta ed inversa, dei prodotti, come pure la conformità di processo e di prodotto, con evidenza dei fuori specifica con azioni correttive e preventive (in conformità con le certificazioni Iso 9001, 14001, 22005:2008, Brc ed Ids).

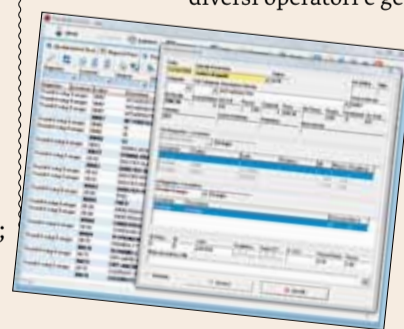
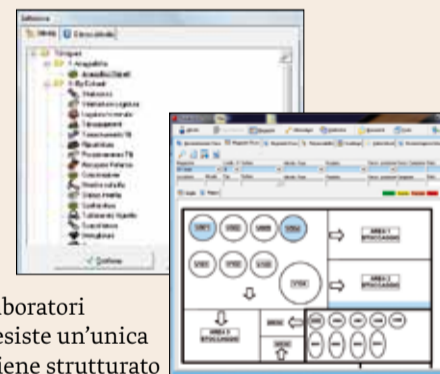

CAPSULATRICI - GABBIETTATRICI - MACCHINE PER LO SLEEVE

Alla Nortan trattiamo ogni bottiglia come fosse un'opera d'arte

**nortan**



Nortan S.r.l. Via dell'Industria 37040 Veronella (Vr) Italy  
Tel. +39 0442 47844 - Fax +39 0442 47990 - [www.nortan.it](http://www.nortan.it) - [info@nortan.it](mailto:info@nortan.it)

www.nortan.it



### Ambasciatori dello Champagne È ITALIANO IL VINCITORE 2010

Marco Chiesa (foto), wine consultant, si è aggiudicato il primo posto nel Concorso europeo "Ambasciatori dello Champagne" che si è svolto a Epernay. Giunto alla sesta edizione, il concorso indetto dal Comité Champagne è rivolto a tutti coloro che operano nel mondo della formazione, dai sommelier agli enologi, dai docenti degli istituti alberghieri agli enotecari, ma anche ai semplici appassionati che abbiano maturato un'esperienza di formazione. Il tema di quest'anno era dedicato alle differenze dei vini di Champagne.



La notte degli alambicchi accesi

### Spettacolo itinerante LA NOTTE DEGLI ALAMBICCHI ACCESI

L'antica tradizione distillatoria rivive a Santa Massenza, in Valle dei Laghi, culla della grappa artigianale in Trentino. Qui infatti, nel corso di tre serate, dal 5 al 7 dicembre, prenderà vita uno spettacolo itinerante - "La notte degli alambicchi accesi" - patrocinato dall'Istituto Tutela Grappa. Info: [www.visitrentino.it/alambicchiaccesi](http://www.visitrentino.it/alambicchiaccesi)

## Polo Ovest

### Top Wine Making

**"T**op Wine Making - spiega **Bruno Cardile** di

Polo Ovest - è un supporto decisionale multiutente sviluppato a partire dal 1988 con e per Ca' del Bosco. Il processo di trasformazione dell'uva è rappresentato come una successione di eventi (operazioni) associati alle risorse (attrezzature); ogni pressa, botte, barrique, vasca e quant'altro diviene un'icona nella piantina di cantina a video; se bisogna registrare un travaso da una vasca a più barrique, non bisogna far altro che cliccare sull'icona della vasca, scegliere il travaso, specificare i dettagli dell'operazione e confermare. Possibile anche ottenere informazioni specifiche su ogni contenitore e il suo contenuto con un doppio click sull'icona che lo rappresenta. Innumerevoli funzioni coprono tutto il processo, dalla vigna alle analisi chimiche. Una

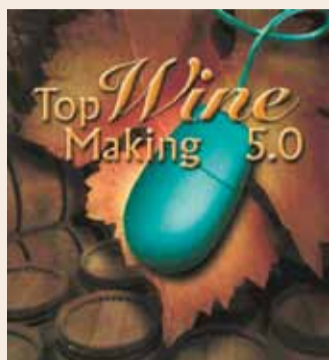

tra le funzioni più potenti è quella che consente di ricostruire l'intera storia evolutiva di un vino a partire dalla vendemmia (le masse che lo compongono, le uve e tutte le operazioni eseguite) oppure le interrogazioni con svariati filtri per conoscere dove, quale e quanto vino c'è in cantina o quali e quante operazioni sono state eseguite su un vino e il loro costo totale, o le interrogazioni libere e illimitate per estrarre ed esportare qualunque aggregazione di dati si desidera. Decisamente molto intuitivo l'uso, grazie all'approccio totalmente visuale che consente di navigare in tutta l'azienda".

## Sanmarco Informatica

### Suite Galileo per le più svariate esigenze

**C**on l'implementazione di ben 170 moduli che compongono la suite di Galileo, Sanmarco Informatica ha realizzato un software per varie esigenze. Il prodotto per aziende vinicole e distillerie, Galileo Cantine, si avvantaggia della presenza di moduli che trattano dall'area amministrativa a quella della produzione, dal commerciale al magazzino fino ad arrivare ad acquisti, analisi di laboratorio, cuvée, movimentazione e imbottigliamento. La struttura modulare consente un alto livello di personalizzazione delle installazioni; per questo il prodotto si adatta bene sia per aziende piccole sia per realtà più strutturate dove operano più persone estremamente specializzate. Con iGalileo infine è sempre disponibile in modalità on-line la consultazione di alcune informazioni di Galileo Cantine (clienti, articoli, listini, scadenziari, situazione ordini) su dispositivi Apple iPad e iPhone. Area clienti tratta il portafoglio clienti per agente, le anagrafiche ma anche dati amministrativi e logistici, la situazione pagamenti ed altro, mentre l'area Articoli permette la consultazione degli articoli a listino, dei dati commerciali e tecnici. Lo Scadenziario invece visualizza i pagamenti (scaduti e a scadere) dei clienti del profilo collegato. Nella sezione Novità sono pubblicate le informazioni e notizie che l'azienda inserisce nell'apposito cruscotto Web in back-office. Lo strumento può essere utilizzato come canale di comunicazione tra l'azienda e i propri agenti.



## Sistemi Spa

### Enologia: software e servizi per le imprese del vino

**U**n'impresa del vino deve pianificare, gestire e controllare costantemente l'andamento della propria attività. Essenziale è fare vino di qualità, ma il successo passa anche attraverso fattori di carattere gestionale, dove l'organizzazione può fare la differenza. Sistemi Spa offre, da trent'anni, esclusivamente software applicativo-gestionali, sviluppati sulla base di approfondite competenze acquisite sui settori di mercato a cui si rivolge. Enologia è la risposta più concreta ed efficace alle esigenze delle imprese del vino: una soluzione completa e integrata per gestire le attività amministrative, produttive e distributive di tutte le tipologie di aziende del settore vitivinicolo. Quaderno di campagna, Tracciabilità di cantina, Acquisti e Conferimenti uve, Documenti

fiscali, Registri di cantina, Telematici Accise e Daa, Controllo costi di produzione, Crm e Business intelligence sono le principali gestioni specifiche che compongono Enologia, la soluzione software che da anni contribuisce al successo di centinaia di aziende vitivinicole in tutta Italia. Oltre alla completezza funzionale, la tempestività e precisione degli aggiornamenti normativi riconosciuti alle soluzioni Sistemi, altri punti di forza sono: l'attenzione alle esigenze dei clienti, la velocità di avviamento dei singoli moduli e processi funzionali, la possibilità di crescita graduale, l'assistenza garantita in tutta Italia e la disponibilità di documentazione approfondita, con supporti formativi disponibili anche on line.

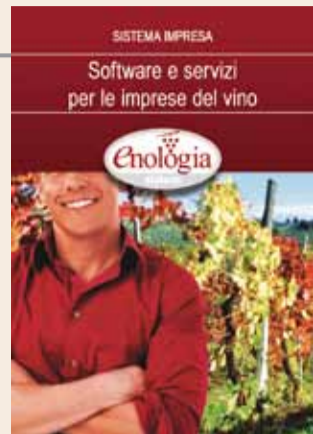

## Roberta Bolsi *infermento.it per aziende e consumatori "hi-tech"*

**S**empre più marchi si affidano ai codici con tecnologia Qr (Quick Response) per dare ai consumatori informazioni immediate riguardo ai prodotti. Da qui l'idea dello staff Roberta Bolsi di creare un contenitore multimediale (a rapida accessibilità grazie a un codice, InF code, riportato sulle etichette), attraverso il quale avere tutte le informazioni riguardo a vini, liquori, aceti, birre, distillati, con consigli

anche sugli abbinamenti. infermento.it non è solo un semplice portale quindi, ma un vero e proprio angolo nel web ove inserire le schede dell'azienda e dei prodotti, gallerie fotografiche, video di sommelier che degustano i prodotti e ne spiegano caratteristiche e abbinamenti, oppure ancora video in cui il produttore spiega come si arriva a ottenere un certo vino o distillato. Tutti i contenuti possono essere realizzati in multilingua. Accanto alle sezioni delle aziende, ce ne saranno poi altre dedicate agli eventi e alle news dal mondo enogastronomico. L'accesso alle

informazioni è immediato grazie ai codici InF code, riportati sulle etichette, letti da un qualsiasi telefonino dotato di fotocamera e accesso ad internet. Il codice di infermento.it è un Qr code che viene posto sull'etichetta di una bottiglia e che una volta letto attraverso la fotocamera di un telefonino, si collega direttamente in modalità Mobile al sito [www.infermento.it](http://www.infermento.it) dove si trovano tutte le informazioni che interessano. Il tutto senza costi aggiuntivi per le aziende: il codice infatti è in bianco e nero e non comporta alcun costo in più nella stampa dell'etichetta.

# Protegge il pianeta



il sughero

si prende cura delle cose buone.

Il sughero e il vino hanno un legame secolare e la storia di uno non può essere narrata senza fare riferimento all'altro. Il tappo di sughero possiede qualità ineguagliabili che finora l'ingegno non è riuscito ad imitare o superare. Preserva la cultura, la qualità del vino e il pianeta poiché è totalmente naturale e riciclabile. Il tappo di sughero protegge il gusto, lo charme e la natura.

[ilsughero.org](http://ilsughero.org) [facebook.com/loStoColSughero](https://facebook.com/loStoColSughero)



**Poco più di 5 milioni di bottiglie PER IL NOVELLO NON È PIÙ BOOM**

Secondo i primi dati provvisori della Cia, quest'anno si registrerà una caduta della produzione (-25-30% rispetto al 2009). Il maggior picco produttivo (18 milioni di bottiglie) fu raggiunto nel 2002. Da allora è stata una costante e continua flessione. Da semplice moda il Novello si sta trasformando in un prodotto con determinate caratteristiche e tipicità, ricercato da eno-appassionati e intenditori. Dal 6 novembre sono iniziate le vendite 2010.



**Promozione VERONA WINE TOP A PRAGA**

Continua il tour di promozione internazionale dei vini vincitori del Verona Wine Top 2010: ultima tappa è stata Praga. All'iniziativa hanno aderito 19 imprese. Appuntamento principale è stata la giornata di incontri d'affari alla presenza di oltre 60 importatori e distributori della Repubblica Ceca. Al termine la degustazione dei vini veronesi è stata aperta a un pubblico selezionato di opinion leader, responsabili di imprese italiane a Praga e rappresentanti della ristorazione.

**Soft 2000**

*Tutto a portata di mano con Cantina OnLine*

**A**nalisi della produzione, tracciabilità e rintracciabilità sono gli argomenti che l'azienda vitivinicola si aspetta vengano risolti da un software ad hoc. Cantina OnLine di Soft 2000 permette di avere in un unico ambiente tutti i dati relativi alla produzione e registrando il dettaglio delle operazioni è possibile consultare con pochi click la storia del vino, oltre ad avere una contabilità industriale dei costi di produzione. In pratica uno strumento di raccolta dati a risposta immediata, utile sia nei casi di grandi volumi produttivi sia per piccole quantità ad alto livello qualitativo. Partendo dal conferimento delle uve, per le quali è possibile specificare tutte le caratteristiche connesse a vigneto o fornitore, le masse sono seguite nei passaggi che le porteranno all'imbottigliamento e alla vendita finale, previo eventuale stoccaggio. Tutto ciò permette la completa gestione della tracciabilità, che consente, rispettando le normative in essere, la verifica e l'individuazione, in qualsiasi momento, di anomalie o particolarità nel ciclo produttivo. Cantina OnLine è disponibile in italiano, inglese e francese ed interfacciato con i maggiori software gestionali presenti sul mercato (As400, Sap ecc.).



**Sys-Thema**

*Le opportunità di Giga Evolution "Doc"*

**S**ys-Thema Srl è una società di informatica e consulenza per la conduzione di progetti organizzativi ad alto contenuto tecnologico ed applicativo. Da oltre 25 anni progetta efficaci soluzioni scalabili e personalizzate per risolvere le particolari problematiche del mondo vitivinicolo. Da sempre ha privilegiato le piattaforme hardware e software più affidabili ed avanzate: scelte vincenti confermate dalla diffusione delle soluzioni Sys-Thema su tutto il territorio nazionale. Al fine di proporre alle aziende un servizio sempre maggiore, ha rilasciato il nuovo prodotto Giga



Evolution "Doc" evoluzione di Cantina "Doc", il gestionale per aziende e cooperative vinicole che deve il suo successo alle caratteristiche di semplicità, flessibilità, modularità e completezza nel gestire ogni problematica a 360°. Da oggi Giga Evolution "Doc" è proposto anche in modalità Asp, per permettere anche alla Pmi di utilizzare prodotti il

cui livello di sofisticazione ne renderebbe impegnativo sia l'acquisto che la realizzazione in house. È sufficiente che l'utente sia fornito di un semplice personal computer e di una connessione Adsl per poter accedere ai vari servizi, così non dovrà affrontare investimenti importanti per l'acquisto di soluzioni hardware (il servizio erogato risiede sui server Sys-Thema con la massima protezione): basta corrispondere un semplice canone "all inclusive", potendo contare su un costo fisso, prevedibile, e libero dalla preoccupazione del backup dei dati e della sua conservazione.

**Think Quality**

*Nuove funzionalità per Sistema Vino*

**N**ato da un progetto di Think Quality del 2001, Sistema Vino si è arricchito di ulteriori funzionalità. I moduli centrali sono Vigna e Cantina. Vigna consente di archiviare le operazioni culturali e i trattamenti, e di tracciare l'origine dell'uva. Una volta inseriti i dati di ogni vigneto (sia di proprietà che di fornitori) è possibile aggiornarli periodicamente salvando anche la situazione precedente (storico dell'azienda). Si possono quindi archiviare i dati relativi a operazioni culturali, trattamenti, materiali e cespiti utilizzati, ore di utilizzo e addetti. Il Modulo Cantina permette invece la gestione delle masse "uva" e "vino"; l'inserimento dei dati avviene attraverso la creazione di lotti (di conferimento uve, di fermentazione, di vino, di imbottigliamento...). Fra le funzionalità aggiuntive i raggruppamenti (utili per gestire più vasi vinari) o la rappresentazione grafica della cantina da cui si può lavorare come se si fosse in loco effettuando analisi, degustazioni ecc. I moduli di supporto tengono traccia di altre informazioni (come ad esempio le ore di lavoro e il relativo costo) rendendo possibile risalire, a partire da un lotto di vino, ad ogni passaggio che lo ha preceduto, sino ad arrivare al vigneto che ha prodotto l'uva. Viceversa, da un lotto di conferimento uva o vino si risale alla destinazione. Recentemente Think Quality ha sviluppato "Libellum" un software da scaricare sul proprio cellulare che permette di archiviare in modo semplicissimo i dati di compilazione del quaderno di campagna.



**Valves**

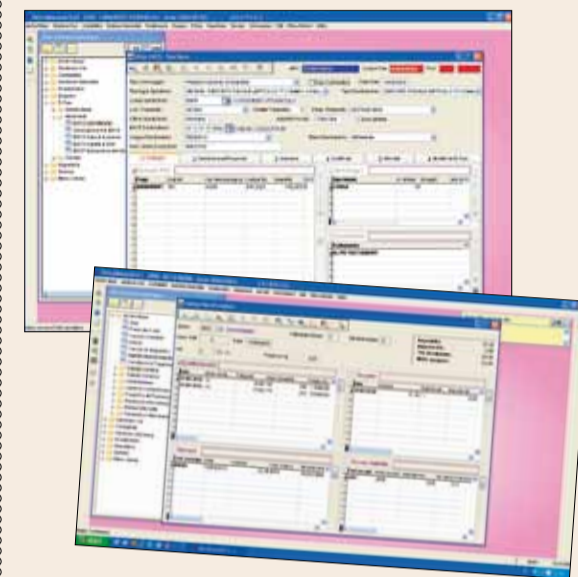

*Vitis, il gestionale per l'azienda vitivinicola*

**C**on oltre 15 anni di vita presso le maggiori aziende e cooperative vitivinicole italiane, Vitis garantisce esperienza consolidata nel settore e una maturazione tecnologica abbinata all'innovazione tipica dei prodotti di casa Valves. Vitis risolve a 360° tutte le problematiche gestionali partendo dai conferimenti di soci e fornitori e passando agli accenti erogati, ai saldi finali provenienti dalle liquidazioni, alle stampe di fatture e autofatture, dei modelli di dichiarazione delle uve e terreni e dei registri di cantina. Il tutto senza tralasciare gli obblighi di tracciabilità dei prodotti e la gestione contabile dell'azienda. Da quest'anno è disponibile il modulo per la gestione della telematizzazione delle accise e dei Daa elettronici. L'alto grado di personalizzazione che può raggiungere lo rende uno strumento flessibile che si adatta facilmente a tutte le esigenze della moderna azienda vitivinicola; inoltre Vitis può anche essere richiesto in modalità Advanced, con funzioni aggiuntive per la gestione dei centri di costo.

Scritta Studio / ph Paolo Marchisio



Qualità



la progettiamo, la costruiamo, la imbottigliamo

